Ville de Sainte-Croix
proche de tout, proche de vous

Collectes des objets encombrants 2024

Quand ?

Les mardis selon les dates citées.

A quelle heure ?

Le ramassage a lieu entre 7h00 et 12h00.

Comment ça marche ?

Appelez-nous pour vous inscrire au moins 1 jour à l'avance et listez les objets que vous désirez déposer.
Le soir avant le ramassage, déposez vos objets bien en évidence et accessibles devant votre logement.

Conditions

- Sur inscription
- 0.5 m3 maximum
- 5 objets maximum
- Tout dépôt non annoncé ou à trier sera dénoncé
- En cas d'enneigement, le ramassage est repoussé

Dates de ramassage (sur inscription)

- ☐ Le 16 janvier
- ☐ Le 30 janvier
- ☐ Le 13 février
- ☐ Le 27 février
- ☐ Le 12 mars
- ☐ Le 26 mars
- ☐ Le 16 avril
- ☐ Le 30 avril
- ☐ Le 14 mai
- ☐ Le 28 mai
- ☐ Le 11 juin
- ☐ Le 25 juin
- ☐ Le 16 juillet
- ☐ Le 30 juillet
- ☐ Le 13 août
- ☐ Le 27 août
- ☐ Le 10 septembre
- ☐ Le 24 septembre
- ☐ Le 15 octobre
- ☐ Le 29 octobre
- ☐ Le 12 novembre
- ☐ Le 26 novembre
- ☐ Le 10 décembre

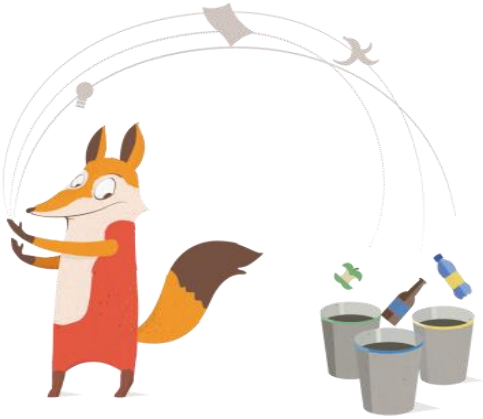

Ramassage spécial sapins de Noël

o Mardi 9 janvier 2024
o Mardi 23 janvier 2024

Merci de déposer vos sapins à un écopoint aux dates indiquées

Contact

Au moins 1 jour à l'avance :
Administration du Service technique
Rue Neuve 10
2ème étage
1450 Sainte-Croix
024 455 41 23