Canton de VAUD — District : GRANDSON

Commune de : SAINTE-CROIX

Plan spécial

Ech : 1 / 10'000

PLAN GENERAL D'AFFECTATION

PLANAT

ATELIER D'URBANISME
F. DOLCI ARCH. URB. SIA FUS
RUE DES REMPARTS 19 1400 YVERDON

Frank DOLCI
URBANISTE FUS
Remparts 19
1400 YVERDON

MARS 90

CORRIGE ET COMPLETE LE 29 11 90
06 06 91

1	2
APPROUVE PAR LA MUNICIPALITE	SOUMIS A L'ENQUETE PUBLIQUE
DANS SA SEANCE	DU 18 juin AU 18 juillet 1991
DU 3 juin 1991	L'ATTESTENT AU NOM DE LA MUNICIPALITE
LE SYNDIC : LE SECRETAIRE :	LE SYNDIC : LE SECRETAIRE :
3	4
ADOPTE PAR LE CONSEIL COMMUNAL	APPROUVE PAR LE CONSEIL D'ETAT
DANS SA SEANCE	DU CANTON DE VAUD
DU 26 août 1991	Approbation partielle
LE PRESIDENT : LE SECRETAIRE :	LAUSANNE, LE 5 NOV. 1993
	LE PRESIDENT : LE CHANCELIER :

188

Approbation complémentaire

Secteur S1 et zone à occuper par plan de quartier

APPROUVE PAR LE CONSEIL D'ETAT

DU CANTON DE VAUD

LAUSANNE, le 23 DEC. 1994

l'atteste, pr LE CHANCELIER :

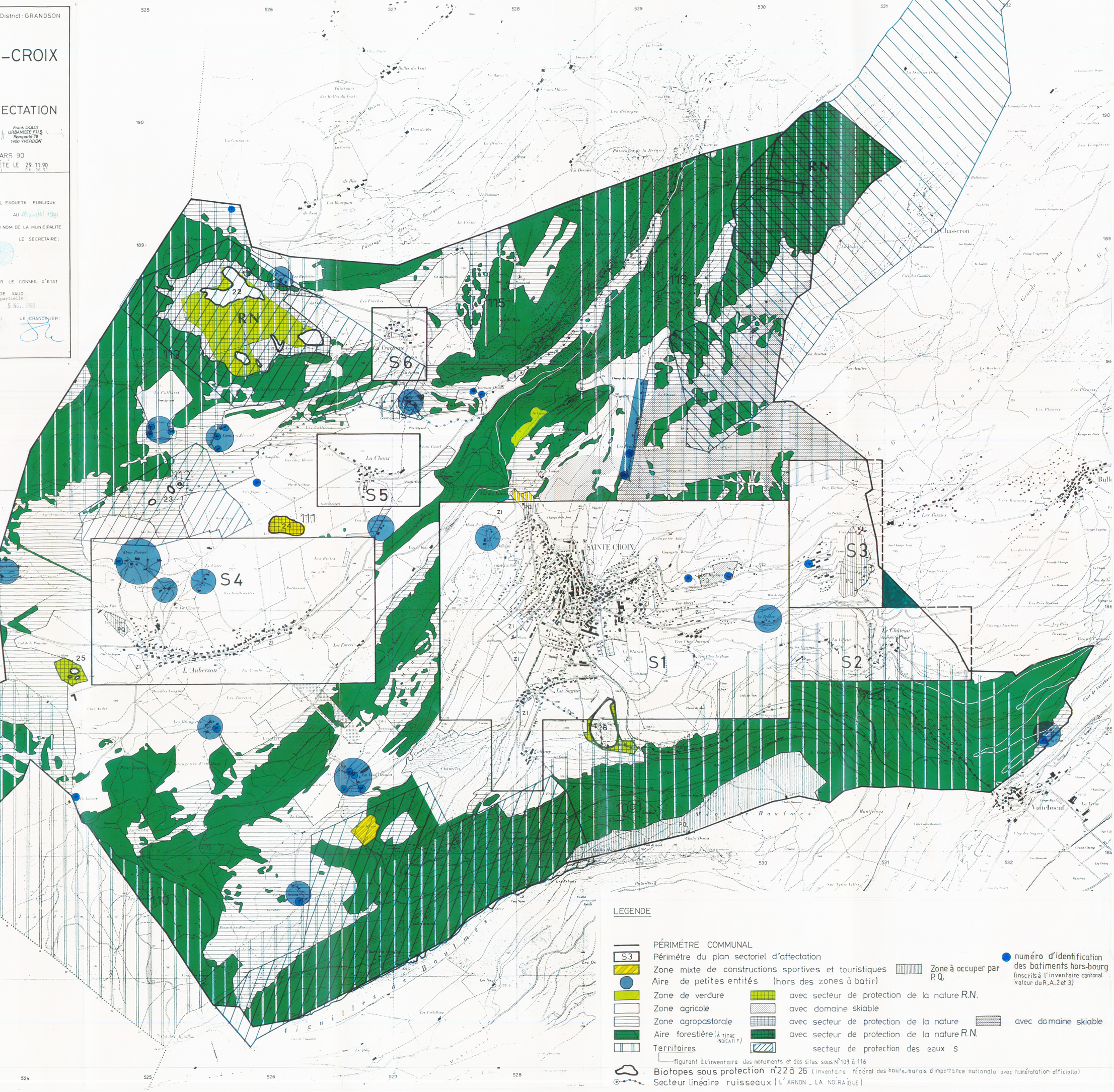
RN
S1
S2
S3
S4
S5
S6
SAINTE CROIX
L'Auberson
La Vraconne
La Chaux
Les Rasses
Le Châsseron
Vuiteboeuf
Les Aiguilles de Baulmes
Montfaucon
Montalchez
Bullet
Les Planeyses
Les Tuffes
Les Bioux
Les Rousses
Les Verrières
Les Bayards
Les Brenets
Les Ponts-de-Martel
Le Locle
Les Brenleux
Les Ponts-de-Martel
Les Bois
Les Breuleux
Les Genevez
Les Pommerats
Les Emibois
Les Enfers
Les Ecorces
Les Planches
Les Bassets
Les Verrières
Les Bayards
Les Brenets